Courrier Section Pêche

Année 2000 / Journal n°2

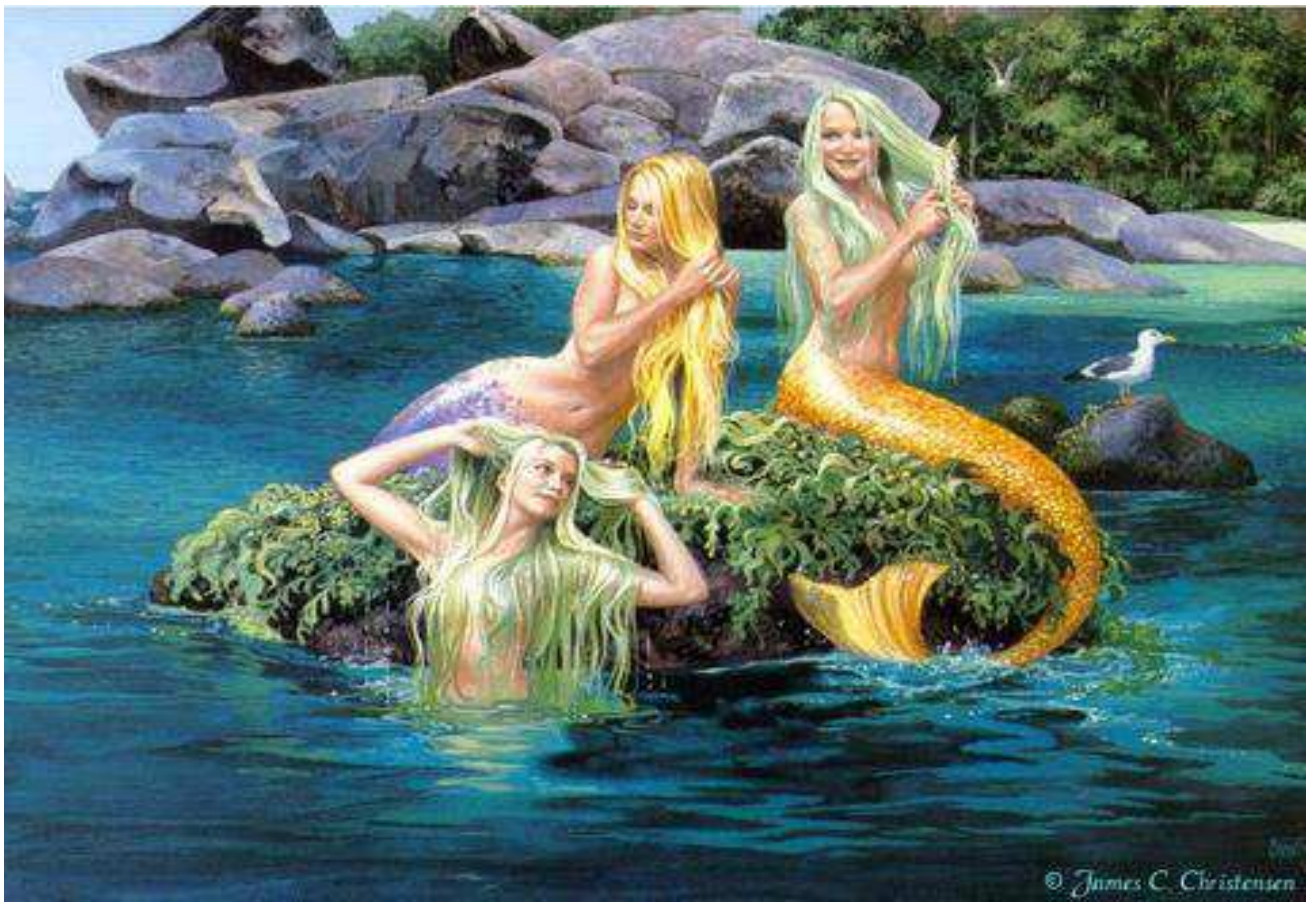

SOUVENEZ VOUS !!

Juillet 1998 et 1, et 2, et 3 zéros.

Juillet 2000 : Laurent n'a pas oublié.

Editorial.

LIMITATIONS.

Après quelques périodes d'accalmie, la guerre aux limitations est à nouveau déclarée en effet,
les quantités d'amorce qui avec 10 litres pour les eaux calmes et 15 litres pour les rivières semblaient définitivement figées se revoient encore bouleversées.

Il est désormais à la mode d'organiser des championnats en quantités dégressives par exemple, notre prochaine première division à HAM se fera en 8 litres, 8 litres et 6 litres pour la dernière manche.
Personnellement, je trouve cela plutôt bien, l'amorce a un coût non négligeable et permettre de grandes quantités lors d'un championnat ne peut que favoriser les rares personnes d'entre nous qui sont sponsorisées.
Néanmoins, j'ai beaucoup de mal à me persuader qu'un commissaire, si compétent soit-il, puisse aisément faire une différence entre 6 litres et 8 litres, surtout pour les petits futés qui auront à cette occasion plusieurs amorces différentes.
Les seaux ne sont pas transparents et la vision se fait par le dessus et perspective oblige ..... pas simple pour 2 litres ...
La longueur autorisée pour les cannes semble stable quant à elle, les 14m50 ou longueurs libres sont pour le moment oubliés, il est cependant probable que bientôt toutes les divisions du département s'alignent sur 13m mais bon, on aura eu le temps de s'y préparer.

Enfin, les esches ... éternel problème ... la F.F.P.C. a donné une limitation maximum : 600 grammes tout confondu.
Là encore pour ceux qui achètent, les esches représentent pour de grosses quantités un investissement important, il ne faut donc pas se plaindre de ces limitations qui vont dans le bon sens en tous les cas celui de faire (ou de refaire) de la compétition pêche un sport accessible par tous.
Mais attention, nous avons tous en mémoire le dernier concours de l'UPA où les 300 grammes autorisés avec peu de contrôles ont été un véritable fiasco ..

Qui avait 300,
qui avait 400
et surtout qui avait un kilo ?

Si quelqu'un triche (appelons les choses par leur nom) en mettant 800 grammes au lieu des 500 autorisés, c'est encore jouable pour les autres mais par contre si la limitation est à 300 grammes, ce n'est plus le même constat.

En résumé, Ok et Bravo pour les limitations mais à 2 conditions :

- Premièrement, tenir compte de l'épreuve, de son bief, du nombre de pêcheurs, des moyens de contrôle disponibles et du nombre de bénévoles et de ne pas faire n'importe quoi n'importe où.
- Deuxièmement, se contraindre à exercer une étroite surveillance, se persuader que sur deux pêcheurs, il y a au moins un "filou" et ne pas oublier que pour faire la différence dans notre sport il n'est pas nécessaire de consommer de l'EPO.

Aux limitations rigoureuses, il faut des contrôles stricts et des sanctions sévères sinon tout ça ne servira à rien.

Concours de FOUILLOY le 04/06.

Clst TEAM	Nom	Prénom	Poids	Clst général
1	DECAMP	Philippe	10	2
2	VANGHELUWE	Joël	10	3
3	LOISEL	Nicolas	10	4
4	NEWSTEAD	Pascal	10	7
5	VANGHELUWE	Jérôme	10	15
6	FASQUEL	Patrice	10	19
7	BERTHIER	Jean	10	23
8	JOURON	Laurent	10	26
9	TILLIER	Marc	10	30
10	HEDIN	Bertrand	10	32
11	FOURY	Daniel	10	33

Une fois encore on nous annonçait des gardons, une fois encore les brèmes étaient au rendez-vous .....
mais une fois encore les Abbevillois aussi non mais !!!
Difficile de prendre les grosses mais les plaquettes de 200 à 500 grammes étaient en grand nombre sur les meilleures places, il fallait dépasser 3500 points dans les grosses dizaines, 1500 dans les plus difficiles.
A noter un important courant qui obligeait la ligne de 2 à 3 grammes.

Concours du HAMELET le 11/06.

Clst TEAM	Nom	Prénom	Poids	Clst général
1	NEWSTEAD	Pascal	10	1
2	VANGHELUWE	Jérôme	10	5
3	TILLIER	Marc	10	11
4	FASQUEL	Patrice	10	12
5	JOURON	Laurent	10	15
6	DECAMP	Philippe	10	16
7	LOISEL	Nicolas	10	19
8	VANGHELUWE	Joël	10	21

On attendait des miracles de ce nouveau bief et il faut bien reconnaître que sorti des 2 premiers, les scores sont plutôt faiblards. En résumé, pas de bordure, quelques gardonneaux dès le départ puis des brèmes de 800 grammes à 1 kilo enfin .... par pour tous !!
2 grammes était le bon poids de ligne avec un drapeau de 8 grammes pour les initiés.
Bravo à Pascal et aux 8 pêcheurs de la section qui terminent tous dans les 3 premiers de dizaine.

Les 3 heures de CAMON le 02/07.

Clst TEAM	Nom	Prénom	Poids	Clst général
1	LOISEL	Nicolas	10	3
2	NEWSTEAD	Pascal	10	7
3	DUBOS	Frédéric	10	10
4	FASQUEL	Patrice	10	12
5	VANGHELUWE	Jérôme	10	15
6	TILLIER	Marc	10	19
7	HEDIN	Bertrand	10	27
8	VANGHELUWE	Joël	10	34
9	BERTHIER	Jean	10	44
10	DEVERITE	Hervé	10	63
11	DECAMP	Philippe	10	75
12	FOURY	Daniel	10	76
14	JOURON	Laurent	0	89

CAMON a changé, certes les brèmes sont toujours en nombre mais elles viennent désormais tout de suite sur les coups et n'y restent que peu de temps, 1 heure environ.

Difficile après de les retrouver hormis sur quelques places quelles doivent squatter en temps normal.

Pas de vainqueur pour Abbeville (c'est surprenant !!) mais 3 d'entre nous sont passés très près puisque nous avons gagné 3 dizaines et pris 2 deuxièmes places.

A retenir les plus de 10.000 pour le vainqueur : DUFRENE David.

Concours P.L.P. le 09/07.

Clst TEAM	Nom	Prénom	Poids	Clst général
1	VANGHELUWE	Jérôme	10	1
2	FASQUEL	Patrice	10	2
3	VANGHELUWE	Joël	10	3
4	FOURY	Daniel	10	5
5	DECAMP	Philippe	10	7
6	RIQUIER	Claude	10	9
7	DEVERITE	Hervé	10	14
8	DOVERGNE	Anthony	10	20
9	DUBOS	Frédéric	10	22
10	BERTHIER	Jean	10	26
11	TILLIER	Marc	10	27

29 pêcheurs, on a rarement vu moins ...

pour le reste, les fortes pluies n'ont pas facilité la pêche mais n'ont pas non plus empêché les Abbevillois de se faire respecter sur leur terrain et de surclasse la maigre opposition.

Quelques beaux gardons dès le début puis les brèmes un peu partout difficiles à prendre.

Mis à part les 9800 points du vainqueur Jérôme, les scores s'échelonnent entre 3000 et 5000 ce qui pour un concours de 2 heures seulement est loin d'être mauvais, il fallait au moins 4 grammes pour pêcher correctement mais rien d'étonnant vue la météo de ces jours ci .....

Concours de la Ville le 14/07.

Clst TEAM	Nom	Prénom	Poids	Clst général
1	LOISEL	Nicolas	10	1
2	HEDIN	Bertrand	10	2
3	VANGHELUWE	Jérôme	10	3
4	NEWSTEAD	Pascal	10	4
5	MOUILLARD	Christophe	10	5
6	DECAMP	Philippe	10	6
7	BERTHIER	Jean	10	7
8	RIQUIER	Claude	10	8
9	FOURY	Daniel	10	9
10	DUBOS	Frédéric	10	10
11	BUHANT	Jean	10	11
12	FASQUEL	Patrice	10	13
13	JOURON	Laurent	10	14
14	TILLIER	Marc	10	15

Brochets et oui pour certains ...
Herbiers pour d'autres, c'est donc un peu la chance qui a départagé les concurrents.
Pour Nicolas, Bertrand et Jérôme ce 14 juillet, jour de fête, était donc aussi jour de chance.

Concours de l'UPA le 16/07.

Clst TEAM	Nom	Prénom	Poids	Clst général
1	LOISEL	Nicolas	10	1
2	VANGHELUWE	Jérôme	10	2
3	JOURON	Laurent	10	22
4	NEWSTEAD	Pascal	10	48
5	DECAMP	Philippe	10	49
6	DOVERGNE	Anthony	10	50
7	VANGHELUWE	Joël	10	55
8	DEVERITE	Hervé	10	58
9	FOURY	Benoit	10	69
10	FASQUEL	Patrice	10	72
11	DUBOS	Frédéric	10	79
12	HEDIN	Bertrand	10	90

Nicolas par ici, Nicolas par là ...et 3ème victoire de l'année.
La vie est belle aussi pour tous les Abbevillois avec le doublé au podium et la victoire par équipe .. ALLELUIA
Pêche de brèmes (le gardon devient une denrée rare) dans un courant très fort et sur de nombreuses places rendues impêchables par un vent très fort.
300 grammes de fouillis, c'est bien peu et ça devient une grosse incitation à la tricherie mais je l'ai déjà écrit.

Concours FASQUEL le 23/07.

Clst TEAM	Nom	Prénom	Poids	Clst général
1	NEWSTEAD	Pascal	10	1
2	TILLIER	Marc	10	3
3	VANGHELUWE	Jérôme	10	5
4	FASQUEL	Patrice	10	7
5	JOURON	Laurent	10	13
6	LOISEL	Nicolas	10	15
7	BUHANT	Jean	10	16
8	RIQUIER	Claude	10	21
9	VANGHELUWE	Joël	10	24
10	BACQUET	André	10	27
11	HEDIN	Bertrand	10	29
12	MOUILLARD	Christophe	10	31
13	DECAMP	Philippe	10	33
14	FOURY	Daniel	10	35
15	BERTHIER	Jean	10	36
16	DEVERITE	Hervé	10	37
17	DUBOS	Frédéric	10	38

Pêche de gros poissons (brèmes) à CAUBERT et de petits gardonneaux à MALICORNE (7 à 10 grammes) au large mais aussi au bord sur certaines places.
Rien de particulier à retenir sinon le gros souk aux inscriptions avec 4 pêcheurs oubliés.

Concours du PMU le 23/07.

Clst TEAM	Nom	Prénom	Poids	Clst général
1	LOISEL	Nicolas	10	1
2	TILLIER	Marc	10	3
3	NEWSTEAD	Pascal	10	4
4	VANGHELUWE	Jérôme	10	5
5	JOURON	Laurent	10	6
6	FASQUEL	Patrice	10	7
7	RIQUIER	Claude	10	12
8	DEVERITE	Hervé	10	13
9	DECAMP	Philippe	10	14
10	HEDIN	Bertrand	10	18
11	VANGHELUWE	Joël	10	25
12	MOUILLARD	Christophe	10	26
13	DUBOS	Frédéric	10	27
15	BERTHIER	Jean	0	32
15	BUHANT	Jean	0	32

Beaucoup de courant, 6 à 8 grammes boules, malgré une marée montante le tout accompagné une fois encore d'un vent extrêmement violent qui descendait le courant sur des rives très difficiles d'accès. Mais tout ça n'a pas empêché des scores de très grande qualité (7ème 7000, 15ème 4000). Dommage que ces rives ne soient pas aménagées encore une requête pour de futures municipales peut-être ?
Pour Nicolas, l'euphorie continue .... Monsieur devient imbattable !!

Classement provisoire.

Clst	Nom	Prénom	N1	N2	N3	N4	N5	N6	N7	N8	N9	N10	N11	N12	Total
1	VANGHELUWE	Jérôme	1	2	2	2	2	3	3	3	3	4	5	5	**35**
2	LOISEL	Nicolas	1	1	1	1	1	2	3	3	6	6	7	9	**41**
3	NEWSTEAD	Pascal	1	1	1	2	3	4	4	4	4	6	7	9	**46**
4	FASQUEL	Patrice	1	1	2	2	4	4	4	5	6	6	6	10	**51**
5	DECAMP	Philippe	1	1	5	5	5	6	6	8	9	11	13	14	**84**
6	JOURON	Laurent	3	3	4	5	5	5	6	8	8	12	12	13	**84**
7	VANGHELUWE	Joël	2	3	4	5	7	8	8	8	9	11	11	16	**92**
8	TILLIER	Marc	1	2	2	3	4	6	9	11	13	14	15	17	**97**
9	HEDIN	Bertrand	2	3	5	7	7	7	10	10	11	12	12	40	**126**
10	BERTHIER	Jean	3	7	7	7	8	9	9	10	15	15	15	40	**145**
11	DEVERITE	Hervé	5	7	8	8	10	10	11	11	13	16	40	40	**179**
12	DUBOS	Frédéric	3	9	10	10	11	11	13	15	17	17	40	40	**196**
13	RIQUIER	Claude	6	6	7	7	8	8	13	13	13	40	40	40	**201**
14	FOURY	Daniel	2	4	5	9	11	12	14	18	40	40	40	40	**235**
15	BUHANT	Jean	7	9	11	12	15	16	18	40	40	40	40	40	**288**
16	DOVERGNE	Anthony	4	6	6	8	8	40	40	40	40	40	40	40	**312**
17	PONCHEL	Patrice	2	4	10	11	14	40	40	40	40	40	40	40	**321**
18	MOUILLARD	Christophe	5	10	12	12	14	40	40	40	40	40	40	40	**333**
19	BACQUET	André	10	16	19	40	40	40	40	40	40	40	40	40	**405**
20	GALLIER	Benoit	15	15	40	40	40	40	40	40	40	40	40	40	**430**
21	FOURY	Benoit	9	40	40	40	40	40	40	40	40	40	40	40	**449**

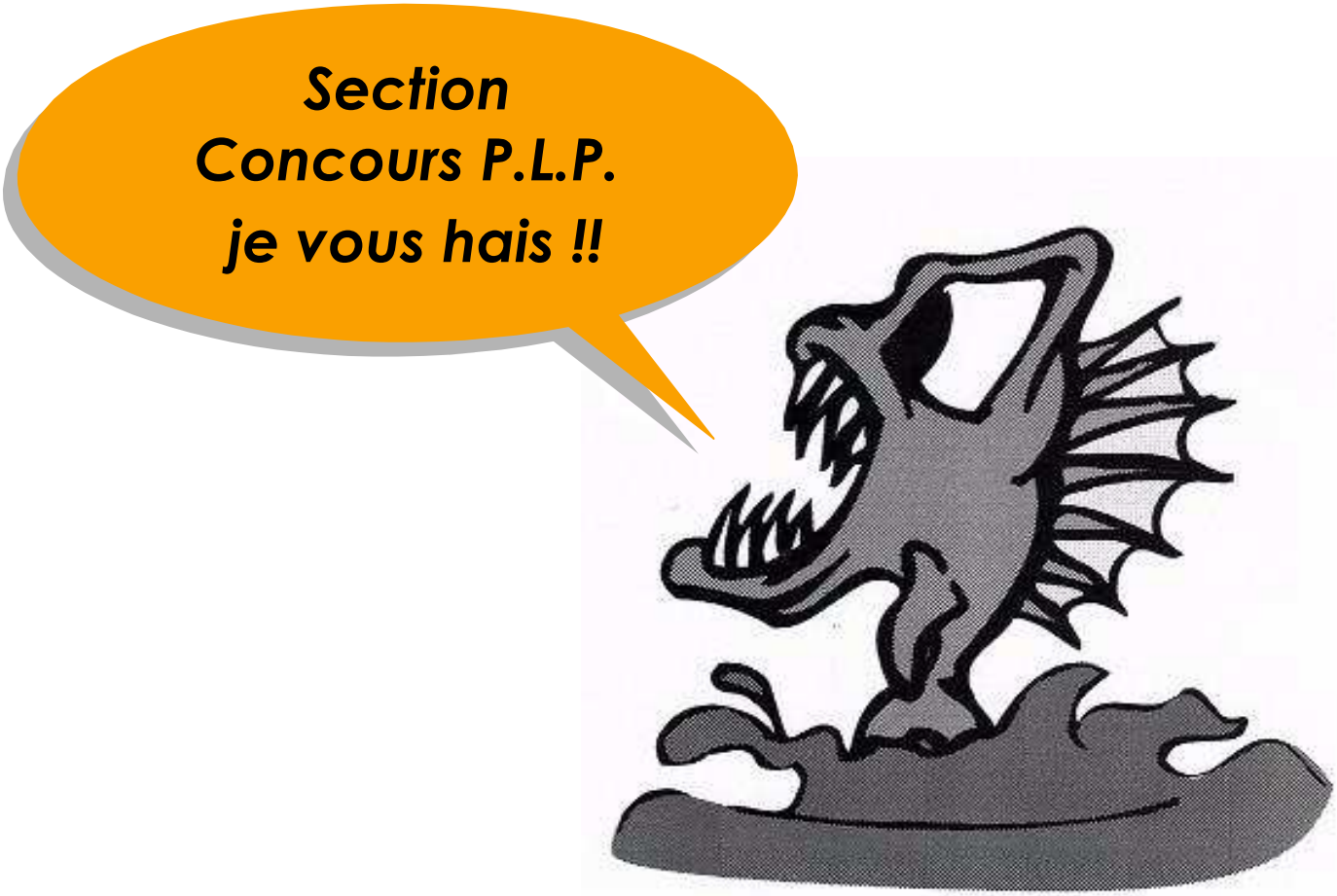

Qualificatif du G.N. : FLIXECOURT le 14/07.

Une brème de 500 grammes et 80 gardons ou plusieurs grosses brèmes, tel était le minimum pour se rendre en octobre à Port sur Saône.

Un fois encore nous étions très confiants allant jusqu'à pronostiquer dans nos moments les plus fous, 4 qualifiés sur les 6 possibles.

Et, nous avons failli le faire avec 2 qualifiés et 2 juste à la porte, c'est dommage car 5 Abbevillois partaient déjà à VESOUL , ils auraient pu être 7, ils seront en définitive 6 et c'est déjà formidable.

A retenir, une pêche classique BREILLOIRE :

Bordure (plus ou moins longtemps) de petits poissons puis beaux gardons au large mais pas longtemps et quelques brèmes pour les mieux classés.

44 Pêcheurs

- 1er LOISEL Nicolas 116 poissons pour 5440 points
- 6ème HEDIN Bertrand 46 poissons pour 2270 points
- 7ème NEWSTEAD Pascal 57 poissons pour 2135 points
- 8ème FASQUEL Patrice 93 poissons pour 1865 points

Concours de LONG le 22/07.

Ah ! pour rien au monde il ne le raterait ce concours le PHILIBERT, c'est même lui qui me l'a rappelé et en fait il a eu bien raison.

Car là-bas, il est chez lui, il a sa place, son fan club de brèmes, désormais il a même son canapé.

Un moment il a même hésité à laisser son lot sur place au n°9 ..... pour l'an prochain (voir anecdotes).

Quant aux 3 autres, Pascal, Patrice et Nicolas ils n'ont fait que de la dispersion, mais c'est ça une équipe !!

Sachez, pour ceux qui seraient un jour intéressés qu'il est fortement conseillé de ne pas tirer un numéro supérieur au 10.

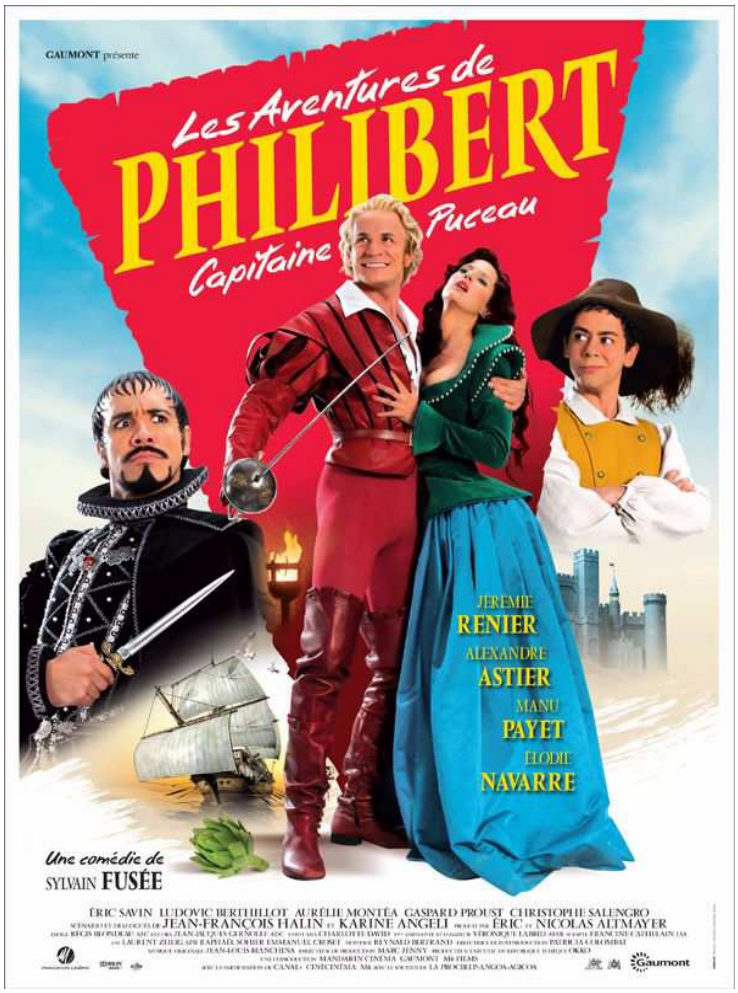

2ème Division de la Somme : FOUILLOY 24-25/06.

3 Abbevillois présents dans une division où ils ne méritent pas d'être et où nous aimerions ne plus avoir personne. Raison de plus pour les encourager, en piste : Sébastien, Laurent et Jeannot.

Si les deux derniers n'ont pas forcé, se contentant d'assurer et ils ont bien fait, Sébastien a prouvé qu'il avait encore un niveau nettement supérieur en remportant ce championnat pour son grand retour, bravo Sébastien.

A noter que le courant était beaucoup plus faible qu'aux entraînements et que la pêche était très difficile avec des scores dépassant difficilement les 1000 points et plus souvent les 500.

Ligue au Moulinet : CREIL 08-09/07.

Laurent (une première en Ligue) et Pascal, deux Abbevillois dans un championnat se déroulant hélas dans l'OISE. Sauf un miracle, dans ce département et qui plus est au Moulinet, c'est perdu d'avance, ils le savaient avant de partir et ils en sont revenus encore plus convaincus.

3ème Division Nationale : FRONCKLES 08-09/07.

Guéri et remonté, Nicolas nous a fait rêver et espérer tout un week-end hélas, à l'image de Jérôme à la Promotion au Coup, Nicolas terminera 6ème pour 5 accessions.

Mais nos lièvres montent doucement mais sûrement, l'an dernier ils descendaient, cette année ils se maintiennent, l'an prochain ....

Remarque : les résultats détaillés des différents championnats vous seront donnés au fur et à mesure qu'ils me parviendront, il se peut donc qu'il y ait un décalage d'un numéro de votre journal sur l'autre.

Un petit point à la date du 20 Juillet 2000

Champion de la Somme 1ère Division au coup
Champion de la Somme 2ème Division au coup
Champion de Picardie au coup
Un pêcheur en Promotion
Un pêcheur en Ligue
8 pêcheurs en 1ère Division
Il ne reste que Jean (BUHANT) qui n'a pas pêché et Frédéric sur la touche mais laissons lui le temps d'arriver ..

Enfin des Infos qui remontent le moral ... c'est bon, c'est bon pour ...

Podium du Mérite.

Médaille d'OR.

Pour qu'elle est un sens, il faut que cette rubrique récompense les personnes les plus méritantes du numéro alors je n'ai pas le choix et pour la 2ème fois cette médaille d'Or je dois la décerner à Nicolas.

6ème de la 3ème Nationale au Moulinet

Vainqueur du concours du 14 juillet

Vainqueur du Qualificatif du G.N.

Vainqueur du concours de l'UPA

Vainqueur du concours du PMU

Médaille d'ARGENT.

82 ans, toujours prêt, toujours habile (111 poissons au concours FASQUEL), toujours avec les pêcheurs de compétition.

82 ans, le fourreau et le panier sur le dos, vous le croisez à MALICORNE, à CAUBERT, le long de la Somme et toujours tout seul.

82 ans, un humour inchangé, une humeur constante ...

un exemple pour nous tous.

BRAVO et merci ANDRE.

Médaille de BRONZE.

Il n'est pas dans mes coutumes de récompenser ma femme (rires) alors encore moins dans ce journal !!

Pourtant, je dois reconnaitre que cette fois ... les pubs, les lots, les crèpes, les inscriptions, les courriers ... et tout ce que j'oublie méritent une mention particulière à laquelle j'ajouterai bien sur toutes les autres femmes qui ont ou qui vont oeuvrer pour notre marathon.

Anecdotes.

Et 1, et 2, et 3 zéros ....

3 fois capots dans le même championnat c'est probablement un cas unique mais les Abbevillois ne sont-ils pas uniques ?

Et puis dans 2000 il y a 3 zéros non ?

Nous aimons les records, être partout remarquables et remarqués, et une chose est sure, ce record ne sera jamais jamais battu, il est à nous désormais et merci LAURENT !!

Anecdote et plaisanterie mise à part, tout ça est bien triste pour des organisateurs qui ne cessent eux aussi de se faire remarquer par la médiocrité des eaux choisies (rappelez vous en début d'année le qualificatif des sociétés).

Qui a les clés du CR de PICARDIE ????l

Et 9.

En 1999 (année du 9) à LONG, Philippe DECAMP dit Philibert gagne facile au n°9.

En 2000 (année du 0, on l'a vu plus haut), toujours à LONG, le même personnage tire le 9 et gagne avec .... 9 poissons.

Dans Philippe il n'y a que 8 lettres, mais dans Philibert ...

Un canapé avec une canne à pêche.

Pensant (ou espérant) que Nicolas ne viendrait pas à LONG, Philibert (Mr le 9) s'est aimablement proposé pour m'emmener évitant ainsi à ma chère femme un pénible trajet ou plutôt un trajet avec un mari pénible.

Sympa non ?

Seulement voilà !!

Mr le 9 gagne au 9 donc et gagne surtout un canapé .... neuf.

Résultat, on a du appeler ma femme qui n'avait sûrement rien d'autre à faire pour venir chercher le canapé et non son mari.

J'INMENE TIN MARI ME TU VINDRA QUERE MIN FOTEUIL !!

Sympa non ?.

S.O.S. cannes.

4 grammes, 6 grammes, 8 grammes à la coulée, 15 ou 20 grammes au plat, notre rivière devient folle et comme l'état des rives est loin d'être une sinécure, nos cannes particulièrement fragiles "dérouillent" et cassent hélas plusieurs fois par an.

Nous voilà ainsi avec un nouveau problème qui ne pourra se résoudre qu'avec un nouvel investissement dans une canne plus costaud et personne n'y peut rien.

Le progrès nous reprend d'un côté ce qu'il nous apporte de l'autre et la brave MARIANNE que les anciens ont bien connue doit s'en retourner dans sa tombe.

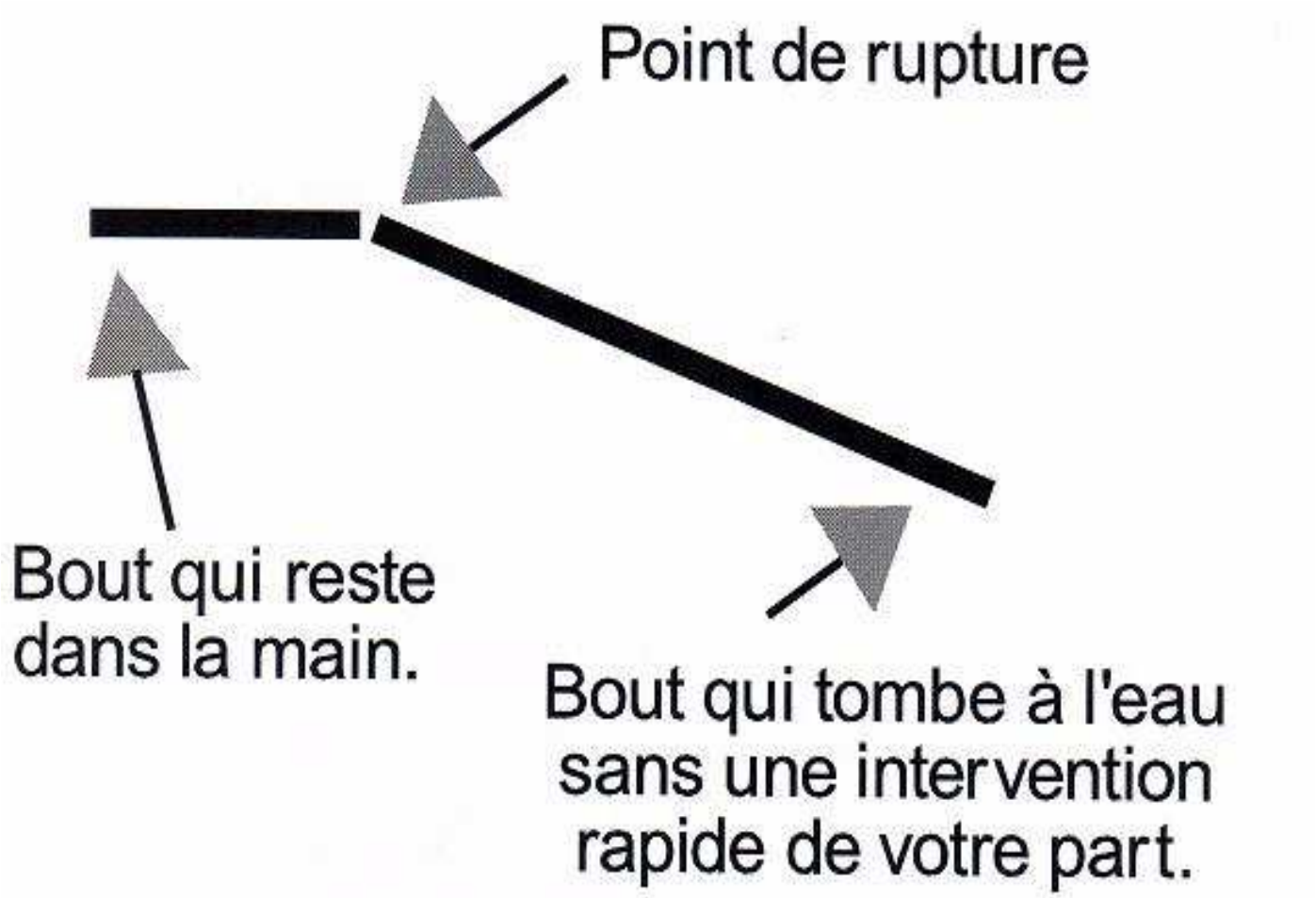

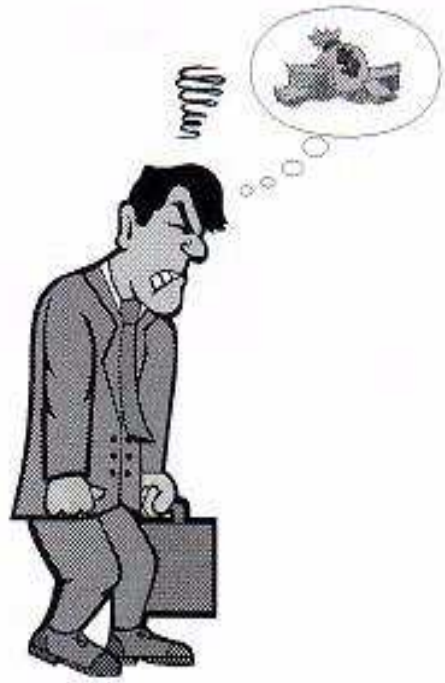

Le lundi de retour au boulot

Infos.

Comptera, comptera pas ?

DAMNED //
Concours P.L.P.
Nicolas, Laurent, Bertrand, Pascal absents
Mais c'est le concours P.L.P.
Mais l'an dernier il ne comptait pas ....
S'il compte je n'aiderai pas au marathon
S'il ne compte pas je quitte la section ..
Dans ces moments de grande tragédie, il faut un chef, un Président, un Vrai, énergique, un Président qui sache trancher et le notre est dans ce cas, le concours comptera.

P.L.P. ou Section Concours ?

Au mois de janvier 2000, lors de l'Assemblée Générale, nous nous sommes empressés de rappeler que c'est la Section Concours qui organise le Marathon et non la P.L.P., ceci afin d'éviter des polémiques lors de la sortie de l'affiche à la gamme de Prix alléchante mais mal venue pour une Société en grosses difficultés financières.
Au mois de mars 2000, on apprend qu'il est désormais interdit pour une association affiliée à la FFPC (la section dans notre cas) d'organiser des épreuves hors règlement FFPC, donc avec limitations et contrôles.
En résumé, pour les Abbevillois le Marathon est organisé par la sections concours P.L.P. et pour la FFPC par la P.L.P ...
Pas simple tout ça !!!

Prochain bulletin en Octobre